

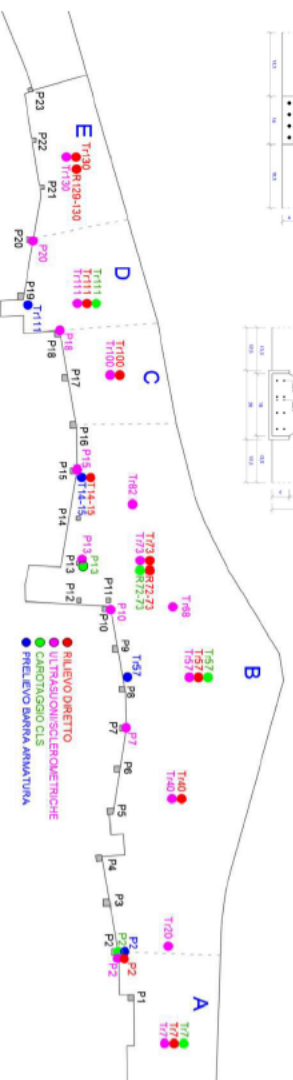

- ATTIVITA' SVOLTE**
- CAMPAGNA DIAGNOSTICA STRUMENTALE PRELIMINARE
 - PROGETTAZIONE ESECUTIVA
 - RESPONSABILE SICUREZZA
 - PRATICHE AMMINISTRATIVE
 - INTERVENTO DI RINFORZO STRUTTURALE
 - DIREZIONE LAVORI
 - COLLAUDO

Complesso residenziale "Le Quattro Grolle"
Courmayeur (AO)

Cliente	Amministrazione condominiale
Referenti	Rag. Roberto Grosso La Valle (Amministratore) – Ing. Cesare Fassio – Dott. Luigi Bonomi – Ing. Giovanni Gambino
Progettista	Ing. Marco Brognoli (IDES srl)
Anno	2012
Descrizione	Consolidamento statico e rinforzo strutturale in CFRP di pilastri e travi in cemento armato e di travetti di solaio in latero-cemento

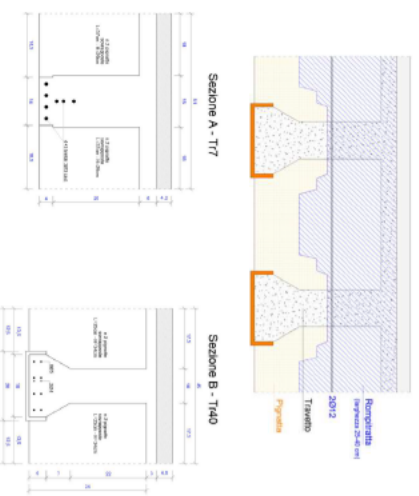
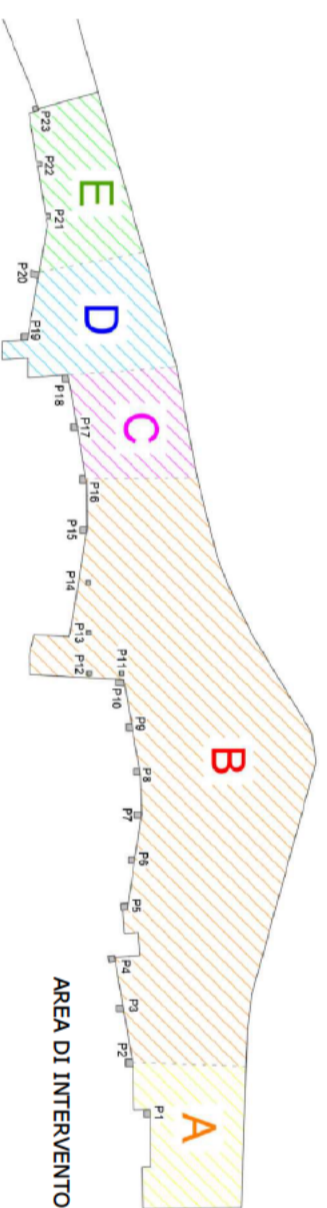
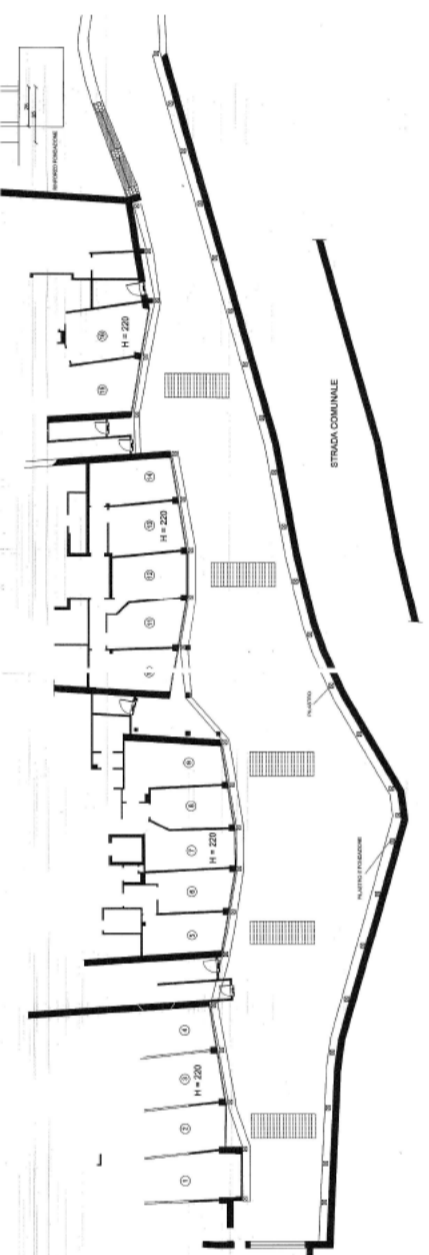

CAMPAGNA DIAGNOSTICA PRELIMINARE ALLA PROGETTAZIONE



INTERVENTO IN FIBRE DI CARBONIO



COLLAUDO E PROVE PER IL CONTROLLO DELL'INTERVENTO

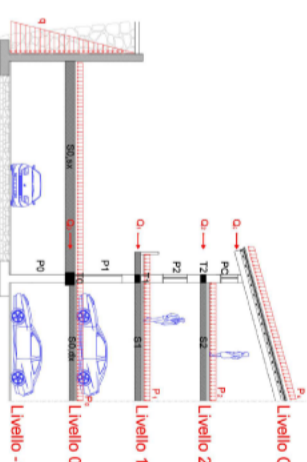
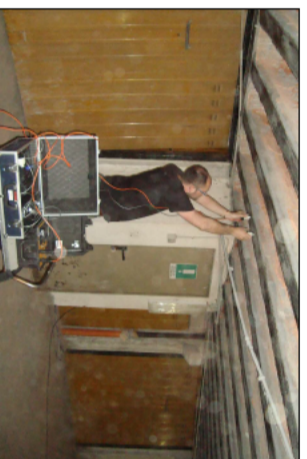

IDES

Sede Legale: Via Calligaris 10 - 25121 Brescia
Sede Operativa: Via Galilei 50 - 25128 Brescia
Tel. e Fax: 030.66.60.491 - PEC: ides.srl@pec.it
www.idesweb.it - E-Mail: ides@idesweb.it